Comune di Torgiano

PROGETTO PER LA TRASFORMAZIONE ED ADEGUAMENTO FUNZIONALE DEL PIANO SECONDO DEL PALAZZO GRAZIANI BAGLIONI PER REALIZZARE SPAZI CONGRESSUALI MULTIMEDIALI ED ESPOSITIVI

CORSO VITTORIO EMANUELE II , TORGIANO - PG

Proprietà:
FONDAZIONE VITTORIA BAGLIONI
CORSO VITTORIO EMANUELE II, 33 06089 TORGIANO - PG

Committente:
COMUNE DI TORGIANO
CORSO VITTORIO EMANUELE II, 25 06089 TORGIANO - PG

Il presidente:
Prof. Giuseppe Paolucci

Responsabile del progetto:
CLAUDIO RICOTTINI - ARCHITETTO

Gruppo di progettazione:
LORIANO BESSONI - ARCHITETTO
CLAUDIO RICOTTINI - ARCHITETTO
PIERLUIGI SARACCHINI - GEOMETRA

Progettista strutturale:
RICCARDO VETTURINI - INGEGNERE

Progettista impianti:
LUIGI ANTONINI - INGEGNERE

Titolo:
PROGETTO ARCHITETTONICO

Elaborato:
PIANTE, PROSPETTI E SEZIONI

Elaborato: 03

Commessa: 13011 | Fase: DEF. | File: 001-13011.DWG | tit 26 | Data: AGO.2013 | Scala: 1:100

Allegati:
01 | 03 | 05
02 | 04 | 06

ARAUT ARCHITECTURE
Progettazione e Servizi in Architettura, Ingegneria, Urbanistica
06024 Gubbio, L.go Marchiselli 35, Tel.0742-356288 Fax.0742-356259 e-mail:posta@araut.it

LA RIPRODUZIONE E RIPRODUZIONE, ANCHE PARZIALE DI QUESTA TAVOLA E VIETATA A TERMINI DI LEGGE

NOTA:
STATO DI FATTO CONFORME AL PROGETTO APPROVATO CON SCIA PROT. 310 DEL 16/01/2012

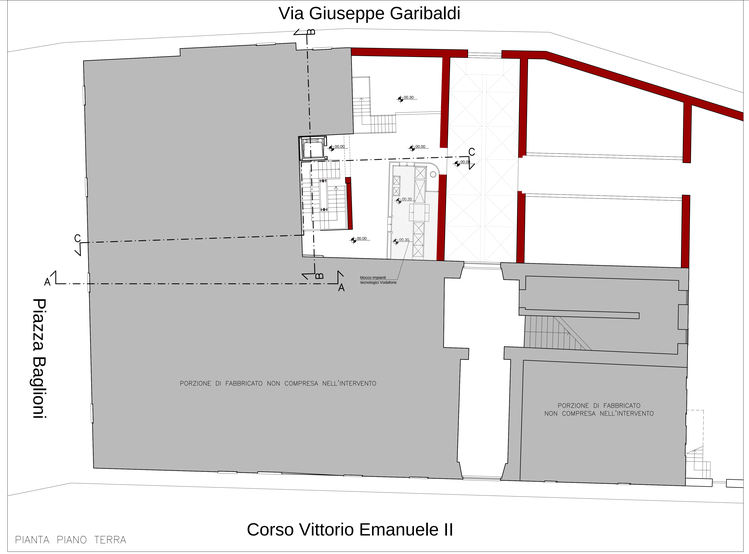

PIANTA PIANO TERRA

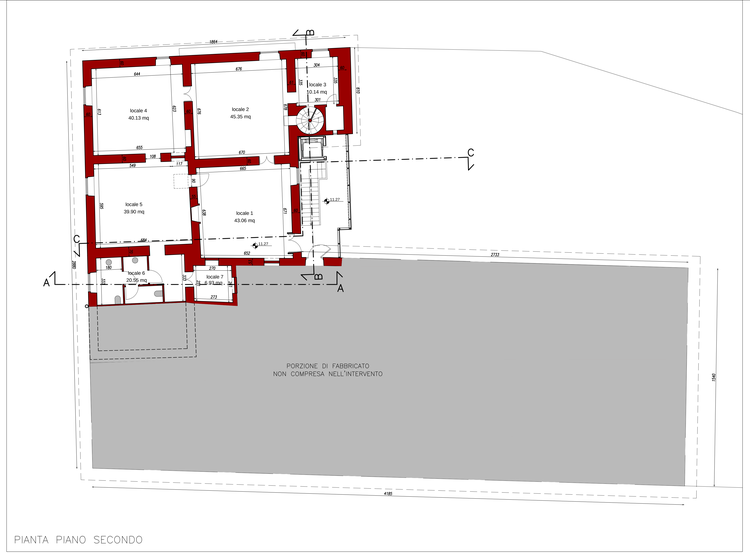

PIANTA PIANO SECONDO

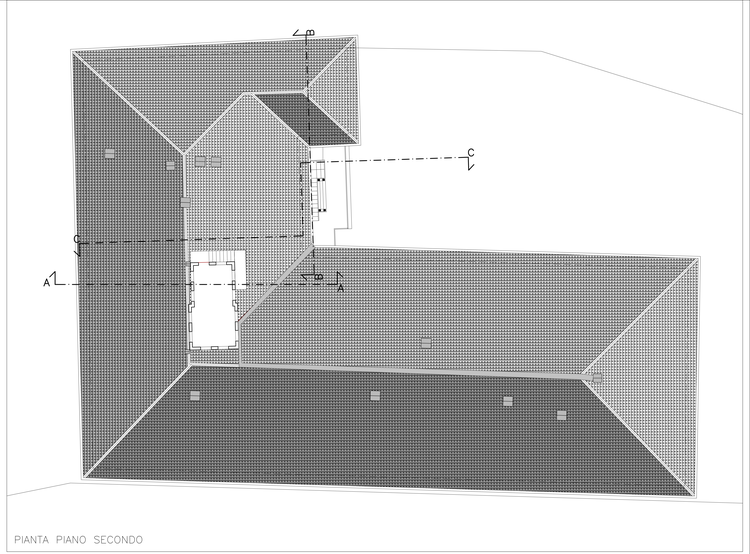

PIANTA PIANO SECONDO

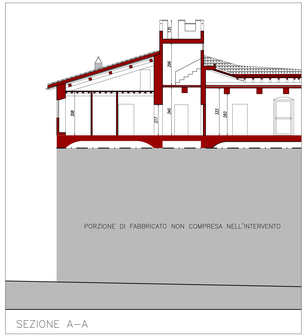

SEZIONE A–A

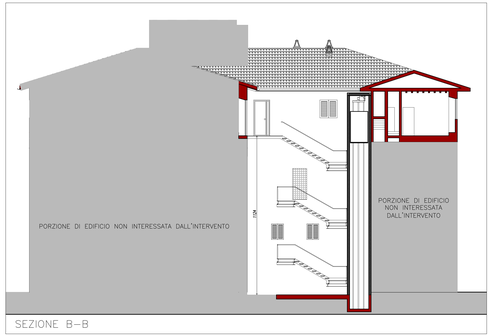

SEZIONE B–B

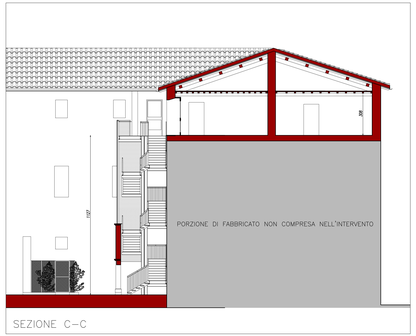

SEZIONE C–C

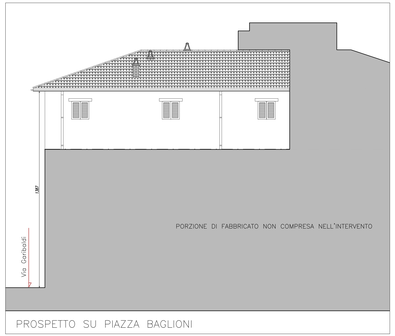

PROSPETTO SU PIAZZA BAGLIONI

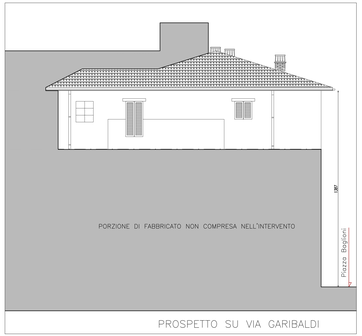

PROSPETTO SU VIA GARIBALDI

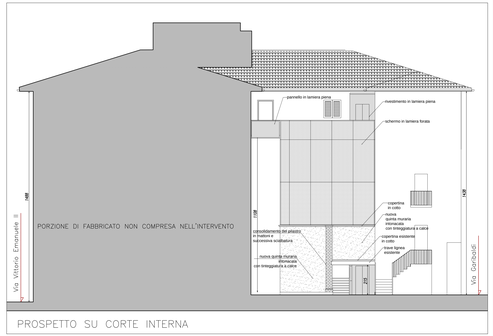

PROSPETTO SU CORTE INTERNA