

# STRALCIO DEL P.U.T. - REGIONE UMBRIA

## tav. 44

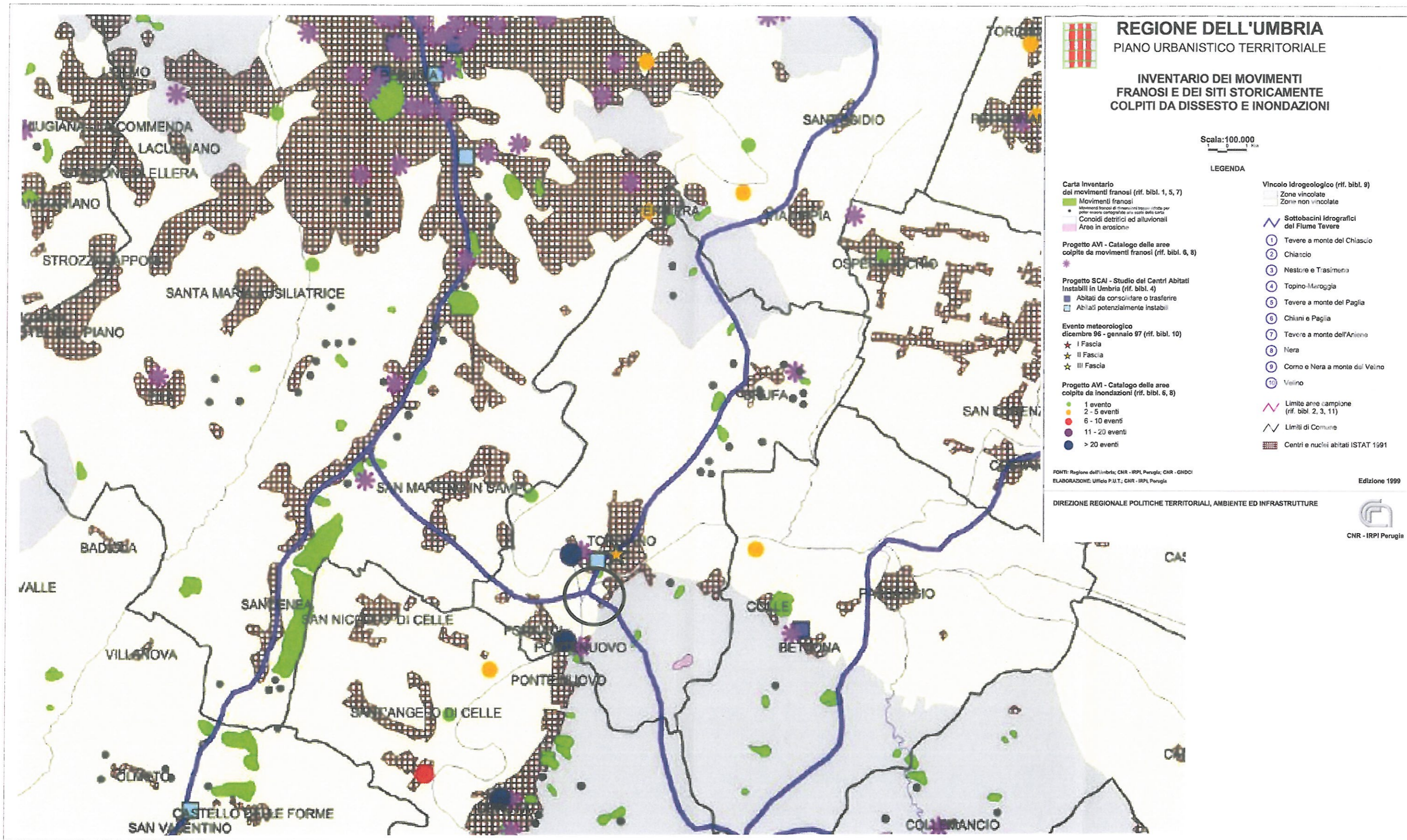

# STRALCIO DEL P.T.C.P. - PROVINCIA DI PERUGIA

## Elaborato A.5.1

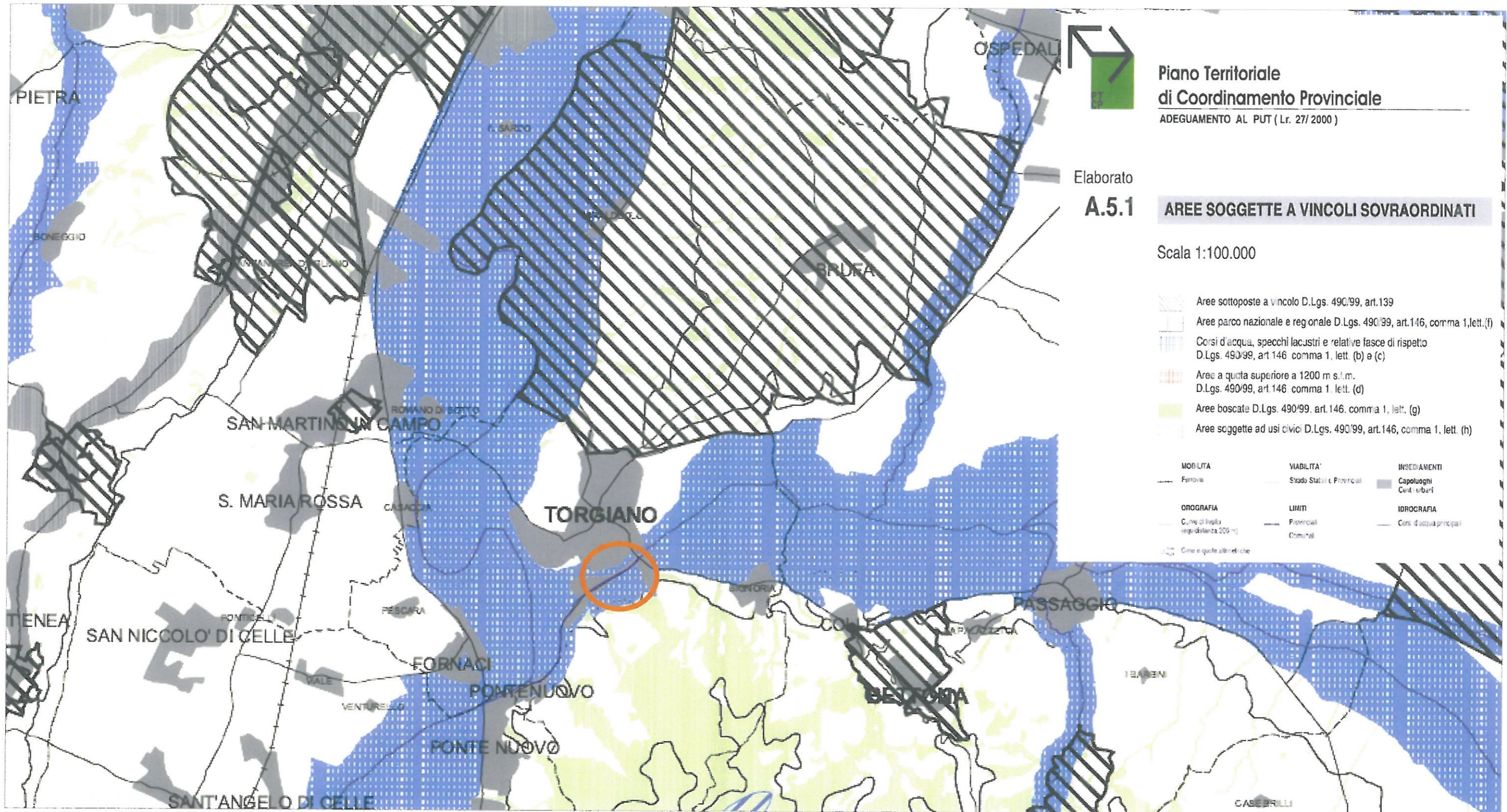

**Piano Territoriale  
di Coordinamento Provinciale**  
ADEGUAMENTO AL PUT (Lr. 27/2000)

Elaborato  
**A.5.1**

**AREE SOGGETTE A VINCOLI SOVRAORDINATI**

Scala 1:100.000

- Aree sottoposte a vincolo D.Lgs. 490/99, art.139
- Aree parco nazionale e regionale D.Lgs. 490/99, art.146, comma 1,lett.(f)
- Corsi d'acqua, specchi lacustri e relative fasce di rispetto D.Lgs. 490/99, art.146 comma 1, lett. (b) e (c)
- Aree a quota superiore a 1200 m s.l.m. D.Lgs. 490/99, art.146 comma 1, lett. (d)
- Aree boscate D.Lgs. 490/99, art.146, comma 1, lett. (g)
- Aree soggette ad usi civici D.Lgs. 490/99, art.146, comma 1, lett. (h)

- |  |                              |                          |
|--|------------------------------|--------------------------|
| <b>MOBILITA'</b>                       | <b>VIABILITA'</b>            | <b>INSEDIAMENTI</b>      |
| Ferrovia                               | Strada Statale e Provinciale | Capoluoghi               |
|  |                              | Cent. urbani             |
| <b>OROGRAFIA</b>                       | <b>LIMITI</b>                | <b>IDROGRAFIA</b>        |
| Curve di livello (ogni distanza 200 m) | Provinciali                  | Corsi d'acqua principali |
| Cune e quote altimetriche              | Comunali                     |                          |

Area oggetto dello studio

# STRALCIO DEL P.T.C.P. - PROVINCIA DI PERUGIA

## Elaborato A.7.1

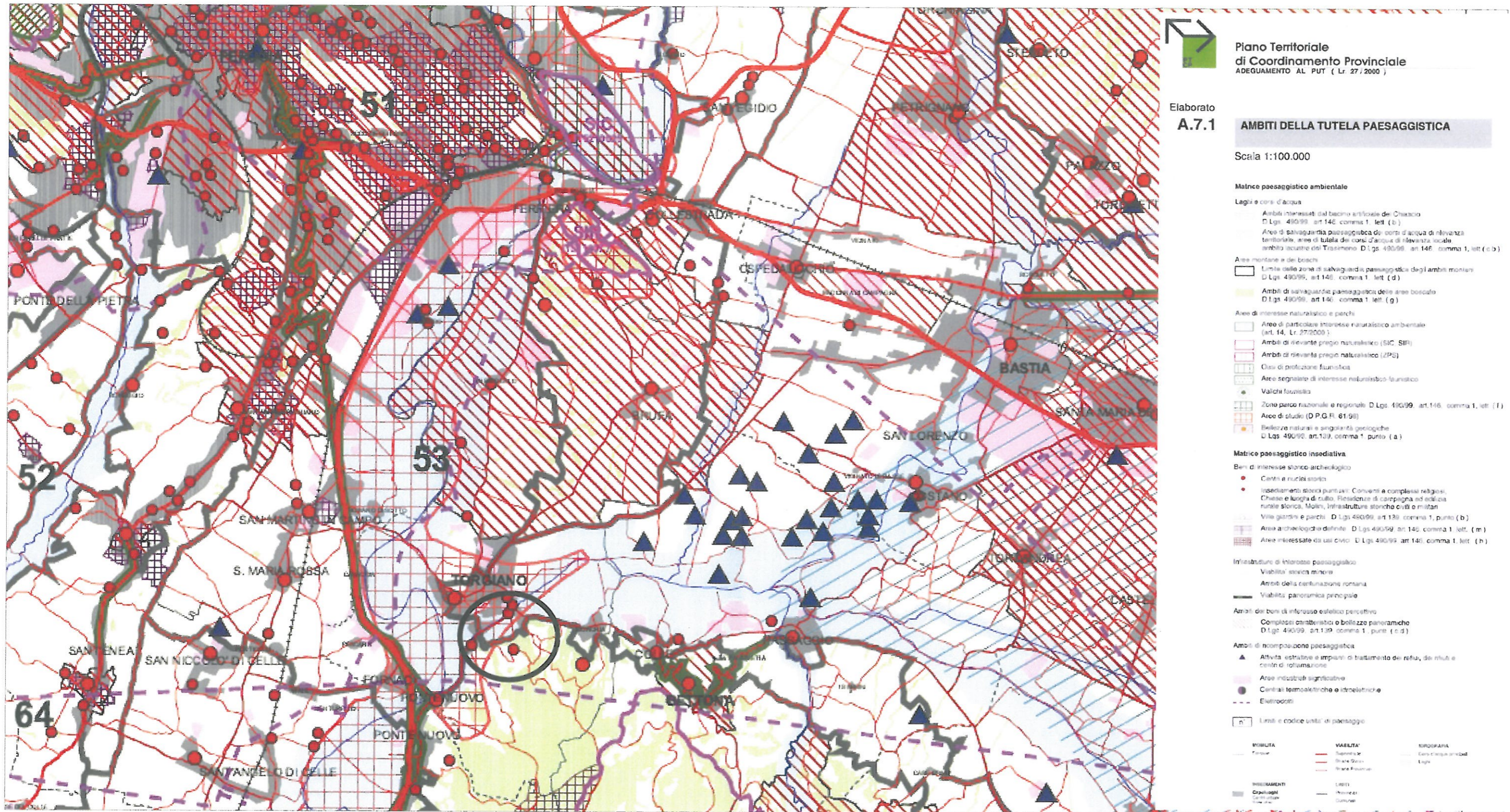

 Area oggetto dello studio